

## Bijlage 1

Om een helder overzicht te creëren is in de bijlage de geplande fietsroute, de alternatieve fietsroute en foto's aan van knelpunten of situaties waarover vragen gesteld worden. In de geplande fietsroute (zie eerste overzichtskaart bij de inleidende tekst) is ook met een nummering aangegeven van de genomen foto's.



600.50-05-10-001.30 DO , deelgebied Harmelerwaard (Kaart 01)

Het tracé begint vanaf de Zandweg "Vleuterweide" in de gemeente Utrecht. De bestaande situatie richting Harmelen dat hier een 60km zone betreft met grijs asfalt.

In nieuwe situatie zal hier een 30km zone met een rood asfalt laag komen en op diverse plekken zal er drempels worden aangelegd.



600.50-05-10-001.29 DO , deelgebied Harmelerwaard 2 (kaart 02)

De route loopt langs de Heldamweg richting de Gregor Mendelweg.

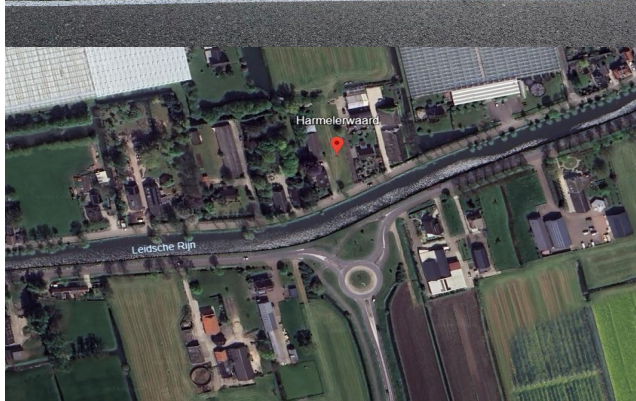
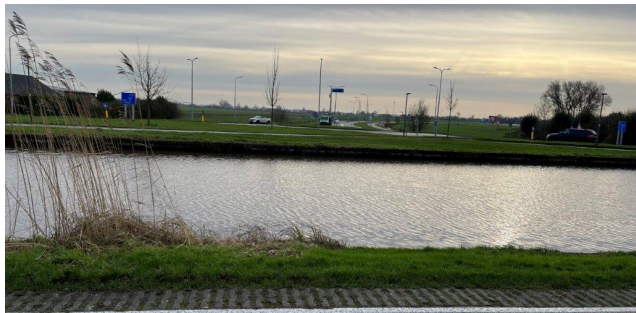

Vervolg van 600.50-05-10-001.29 DO ,  
deelgebied Harmelerwaard 2  
Met de aanleg van de oostelijke  
randweg (bravo 8) een directe  
ontsluiting naar de A12 te realiseren,  
aanleg van een nieuwe brug over de  
Leidsche Rijn aansluitend op nieuw  
aangebrachte rotonde Adriaan van  
Beuschemweg.



Kaart 03

Zie ook links

[Vervolg-bestemmingsplan-ontsluiting-harmelerwaard](#)

[Stateninformatie.provincie-utrecht.nl/documenten/Overig-1/2022RGW79-02-1-Startnotitie-verkenningstudie-Harmelerwaard](https://stateninformatie.provincie-utrecht.nl/documenten/Overig-1/2022RGW79-02-1-Startnotitie-verkenningstudie-Harmelerwaard)



600.50-05-10-001.28 DO , deelgebied Harmelerwaard 1 (Kaart 04)

Vanaf Sportlaan aan de rechter zijde bevindt zich een bestaand fiets pad tot richting de Molenbrug.



600.50-05-10-001.26 DO Kalverstraat , Uitweg (Kaart 05)

Is het juist dat deze druppel (punaise) op de hoek van Kalverstraat / Uitweg gaat verdwijnen?



600.50-05-10-001.26 DO Uitweg (Kaart 06)

Doorfietsroute rood asfalt Uitweg



600.50-05-10-001.25 DO Haanwijk / Uitweg (Kaart 07)

Doorfietsroute rood asfalt, kruising Rijnlaan



600.50-05-10-001.25 DO , deelgebied Haanwijk / Uitweg 3 (kaart 08)

Bestaande druppel (punaise) gaat verdwijnen?  
Bestaande parkeerstroken blijven gehandhaafd?



(Kaart 09)



600.50-05-10-001.24 DO , deelgebied Breeveld / Haanwijk 2  
(Kaart 10)

Tot aan de blauwe brug roodasfalt  
30km/u



(Kaart 11)



600.50-05-10-001.25 DO , deelgebied Breeveld / Haanwijk 2  
(Kaart 12)

Vanaf blauwe brug richting Breeveld  
Blijft 60km/u en grijsasfalt met her en  
der drempels  
Bord (fiets)route F12 staat hier  
aangegeven, echter hier komt geen  
roodasfalt!

Spoorviaduct in de Breeveld een z.g.n.  
sleutelpaal deze is al maanden niet meer  
teruggezet, waardoor er veel  
autoverkeer onder het viaduct gaat.